



26
abr



IV CIRCUITO
DuTri
2026
DIPUTACIÓN DE ALBACETE
INSTITUTO SANUM

IV Triatlón de Almansa es puntuable
para el IV Circuito Du - Tri Sanum de
Diputación de Albacete.

26 DE ABRIL
2026



ALMANSA

IV TRIATLÓN DE ALMANSA

750M NATACIÓN 20 KM CICLISMO 5 KM CARRERA

SPRINT & SUPER SPRINT & RELEVOS

SALIDA A LAS 12:00 H.

DUATLÓN DEPORTE ESCOLAR

A PARTIR DE LAS 9:00 H.





MEMORIA

Duatlón Deporte Escolar de Almansa 2026

26 de Abril 2026 a las 09:00





CATEGORÍAS Y DISTANCIAS

Prebenjamin: 2019-2021

Benjamin: 2017-2018

Alevin: 2015-2016

Infantil: 2013-2014

Cadete: 2011-2012

Juvenil: 2009-2010

	<u>1ª CARRERA A PIE</u>	<u>CICLISMO</u>	<u>2ª CARRERA A PIE</u>
PREBENJAMIN / BENJAMIN	250mts	1km	125mts
ALEVIN / INFANTIL	1km	4kms	500mts
CADETE / JUVENIL	2kms	7,5 Km	1km





LOCALIZACIÓN PRUEBA

- ▶ PANTANO DE ALMANSA Y ALREDEDORES
- ▶ SALIDA Y META: PARKING DE LA BOTANA
- ▶ CICLISMO: VÍA DE SERVICIO AUTOVÍA A-31
- ▶ CARRERA: CAMINO PARKING DE LA BOTANA
- ▶ TRANSICIÓN: PARKING DE LA BOTANA





HORARIOS APROXIMADOS

- ▶ Recogida de dorsales de Juvenil y cadete: Desde las 08:00h y hasta 08:45h
- ▶ Recogida de dorsales de Infantil, alevín: Desde las 08:00h y hasta 09:30h
- ▶ Recogida de dorsales de benjamín y prebenjamín: Desde las 08:00h y hasta 10:15h
- ▶ Apertura área de transición Juveniles y cadetes: 08:15h. Cierre del área de transición juveniles y cadetes: 08:45h.
- ▶ Apertura del área de transición infantil, alevín: 08:15h Cierre del área de transición infantil y alevín 09:30h.
- ▶ Apertura del área de transición benjamín y prebenjamines 08:15h. Cierre del área de transición: 10:15h.
- ▶ Cámara de llamadas juveniles y cadetes: 08:55h.
- ▶ Cámara de llamadas infantil y alevín: 09:40h.
- ▶ Cámara de llamadas Benjamines y prebenjamines: 10:25h.
- ▶ Entrega de premios: Al finalizar la última prueba.



HORARIOS APROXIMADOS

SALIDAS

- ▶ Juvenil y cadete: 09:00h
- ▶ Infantil y alevín: 09:45h aprox
- ▶ Benjamin y prebenjamin: 10:30h aprox

La retirada de la bicicleta del Área de Transición se realizará a la conclusión de la prueba estableciéndose el tiempo oportuno para su retirada entre una y otra prueba.



Las áreas de transición permanecerán cerradas para el control de material mientras la carrera está en curso, los triatletas seguirán las indicaciones de los oficiales tanto para el depósito del material como para la retirada.



RECOGIDA DE DORSALES

Horario: 08:00/15 min antes de su prueba.

Localización:

<https://maps.app.goo.gl/FxtW8JTWrS5f6rkL7>

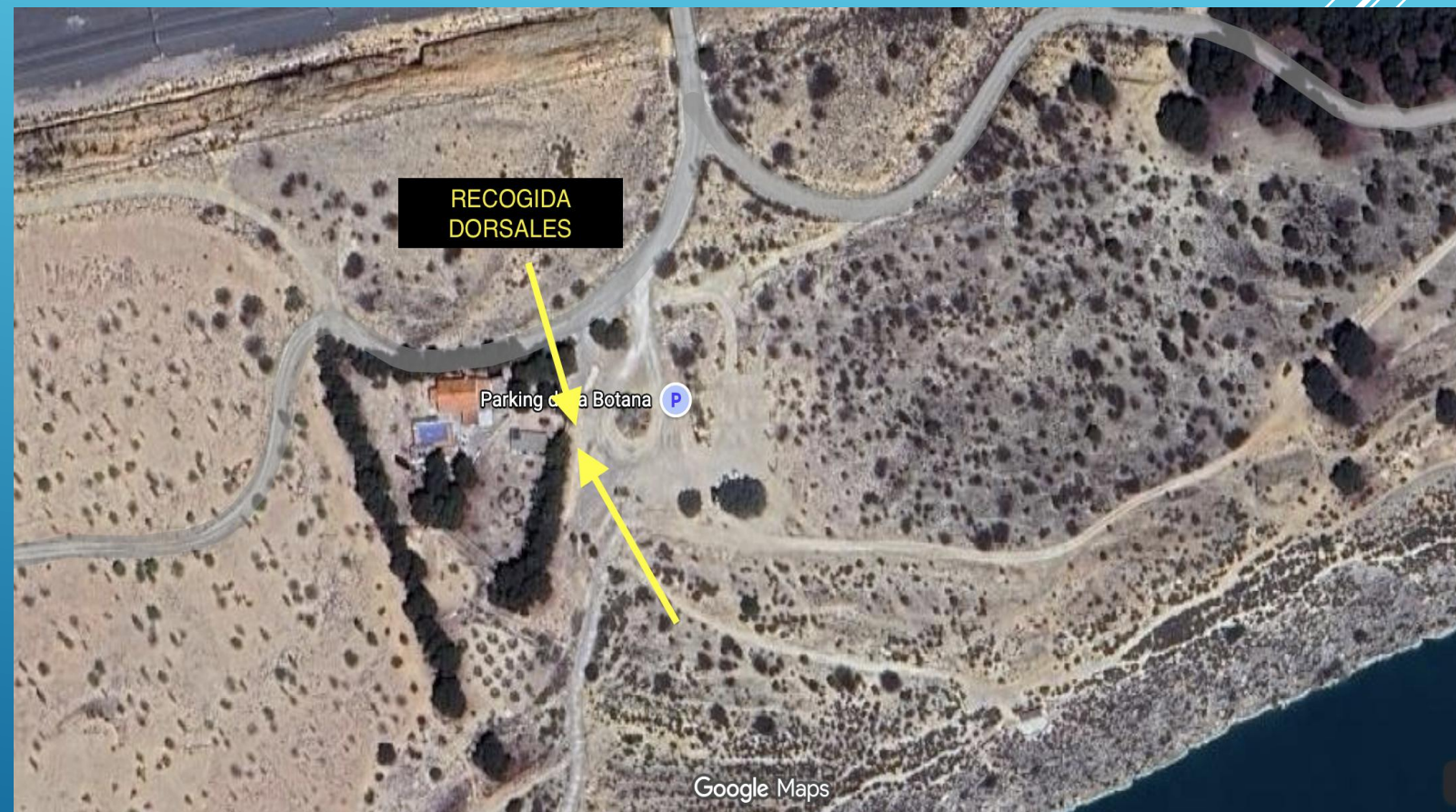



JUVENIL / CADETE

CATEGORÍAS: JUVENIL (2009-2010)
CADETE (2011-2012)

SALIDA: 09:00 h

DISTANCIA: 2 Kms (1º CARRERA A PIE) (4 vueltas)
7,5 Kms (CICLISMO) (1 vuelta)
1Km (2º CARRERA A PIE) (2 vueltas)

RECOGIDA DORSALES: 08:00 - 08:45

CONTROL MATERIAL: 08:15 - 08:45

CÁMARA LLAMADAS: 08:55

CARRERA A PIE 1

SEGMENTO 1

- ▶ CARRERA A PIE: 4 VUELTAS A UN CIRCUITO DE TIERRA, EN LA ÚLTIMA VUELTA SE ENTRA A TRANSICIÓN, HABRÁ SEÑAL INDICÁNDOLO.





Tramo de aproximación

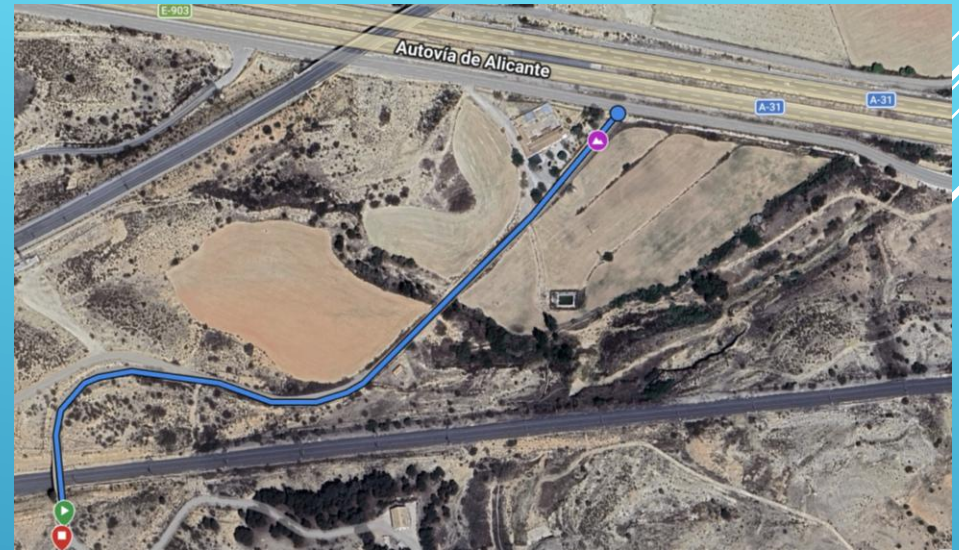

SEGMENTO 2 (Ciclismo) (1 vuelta)

Realizarán un tramo de aproximación, y a continuación 1 vuelta al circuito, tras la cual volverá por el mismo tramo de aproximación hacia la T2.

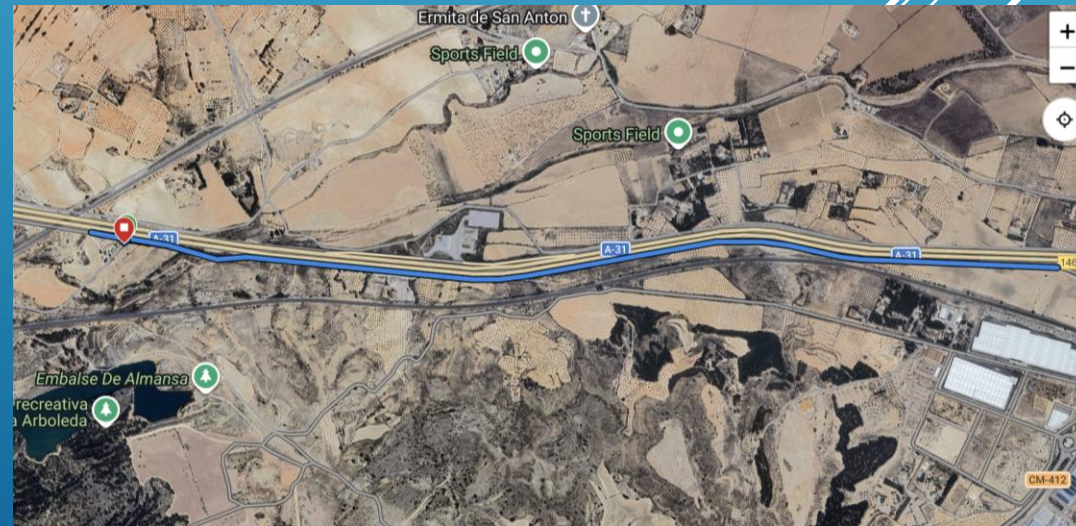

Circuito Ciclismo
(1vuelta)

CARRERA A PIE 2

SEGMENTO 3

- ▶ CARRERA A PIE: 2 VUELTAS AL MISMO CIRCUITO, SALE DE T2 HACIA LA IZQUIERDA, EN LA ÚLTIMA VUELTA SE ENTRA A META SIGUIENDO LA FLECHA VERDE, HABRÁ SEÑAL INDICÁNDOLO.





INFANTIL / ALEVIN

CATEGORÍAS: INFANTIL (2013-2014)
ALEVIN (2015-2016)

SALIDA: 09:45 h

DISTANCIA: 1 Km (1º CARRERA A PIE) (2 vueltas)
4 Kms (CICLISMO) (1 vuelta)
500 mts (2º CARRERA A PIE) (1 vueltas)

RECOGIDA DORSALES: 08:00 - 09:30

CONTROL MATERIAL: 08:15 - 09:30

CÁMARA LLAMADAS: 09:40

CARRERA A PIE 1

SEGMENTO 1

- ▶ CARRERA A PIE: 2 VUELTAS A UN CIRCUITO DE TIERRA, EN LA ÚLTIMA VUELTA SE ENTRA A TRANSICIÓN, HABRÁ SEÑAL INDICÁNDOLO.





SEGMENTO 2 (Ciclismo) (1 vuelta)

Realizarán un tramo de aproximación, y a continuación 1 vuelta al circuito, tras la cual volverá por el mismo tramo de aproximación hacia la T2.

Tramo de aproximación

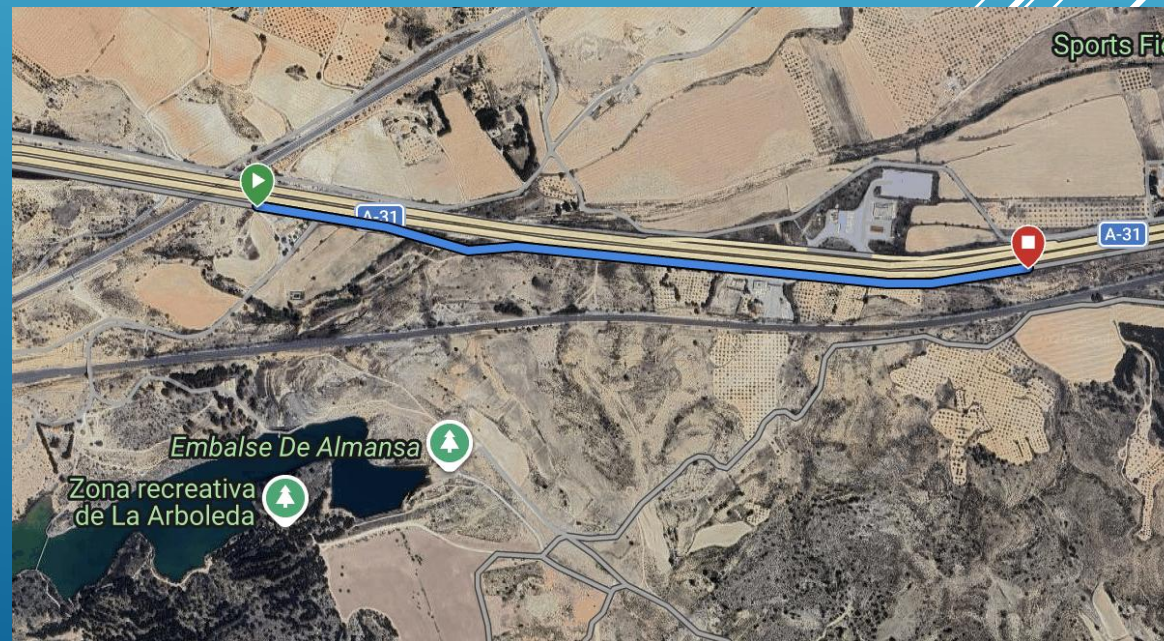
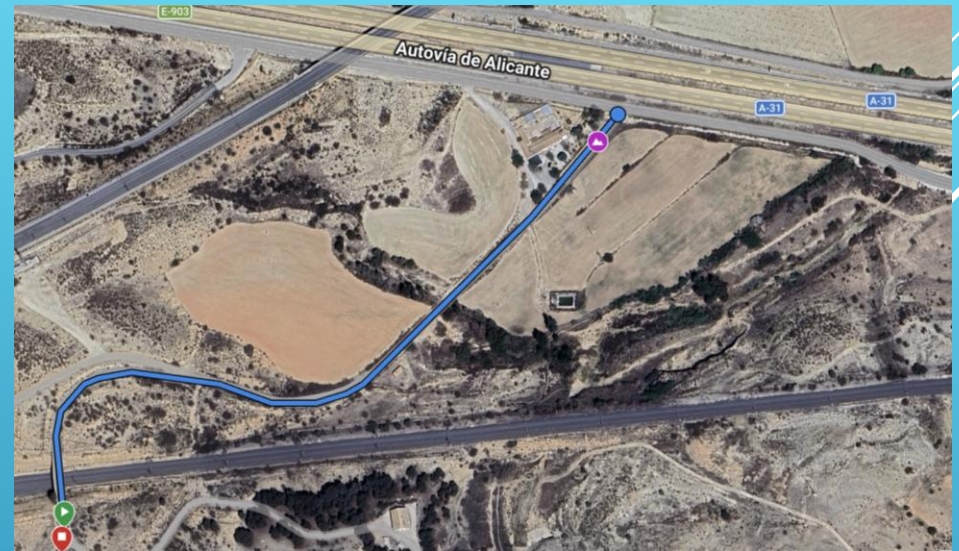

Circuito Ciclismo
(1vuelta)

CARRERA A PIE 2

SEGMENTO 3

- ▶ CARRERA A PIE: 1 VUELTA AL MISMO CIRCUITO, SALE DE T2 HACIA LA IZQUIERDA, Y ENTRA A META SIGUIENDO LA FLECHA VERDE, HABRÁ SEÑAL INDICÁNDOLO.





BENJAMIN / PREBENJAMIN

CATEGORÍAS: BENJAMIN (2017-2018)
PREBENJAMIN (2019-2021)

SALIDA: 10:30 h

DISTANCIA: 250 mts (1º CARRERA A PIE) (1 vuelta)
1 Km (CICLISMO) (3 vueltas)
125 mts (2º CARRERA A PIE) (1 vuelta)

RECOGIDA DORSALES: 08:00 - 10:15

CONTROL MATERIAL: 08:15 - 10:15

CÁMARA LLAMADAS: 10:25

CARRERA A PIE 1

SEGMENTO 1

- ▶ CARRERA A PIE: 1 VUELTA A UN CIRCUITO DE TIERRA.

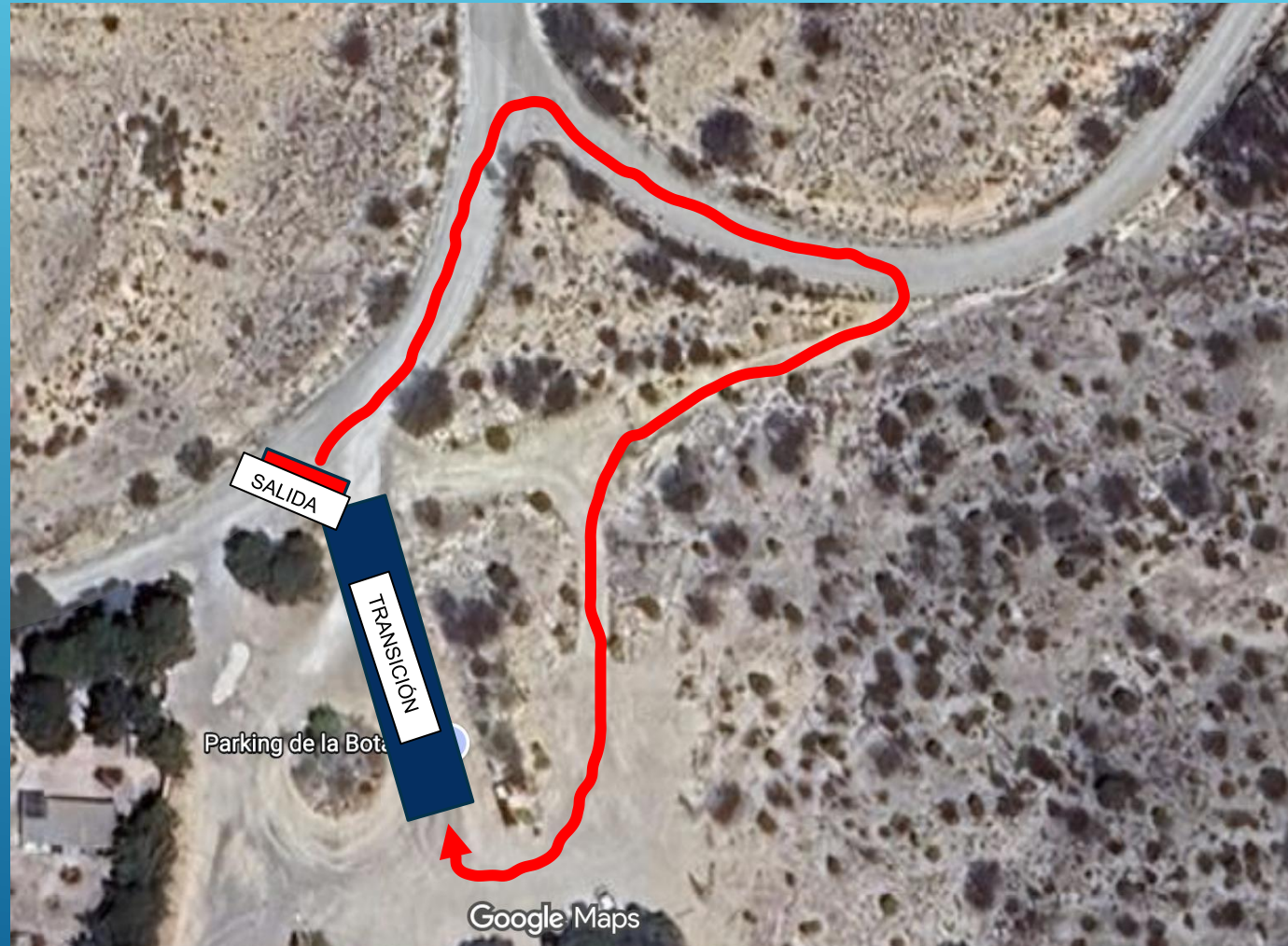



SEGMENTO 2 (Ciclismo) (3 vueltas)

Circuito corto, siempre circularán por su derecha, en el giro más alejado habrá voluntarios para ayudar al ser ligeramente inclinado.

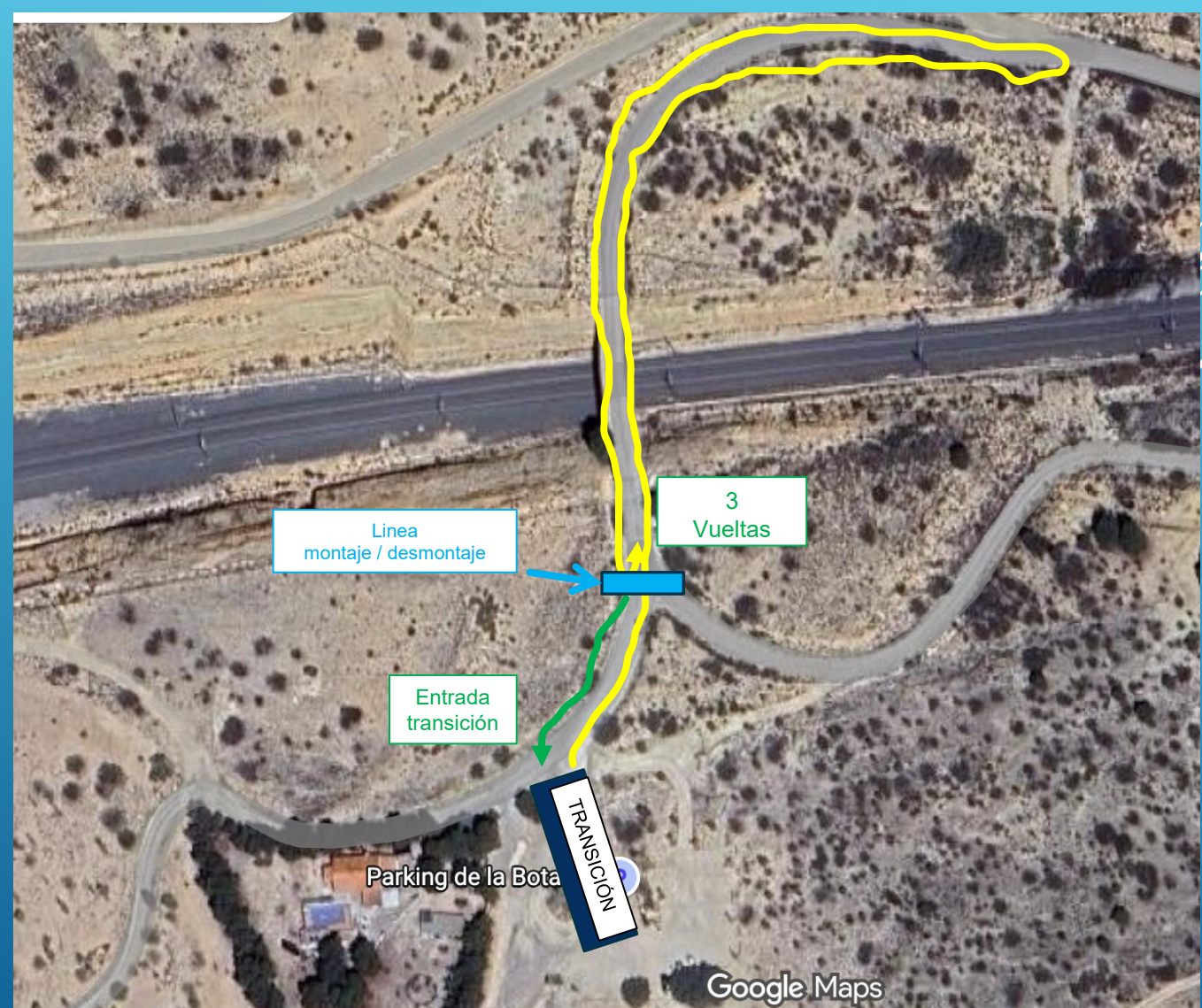

Circuito Ciclismo
(3 vueltas)

CARRERA A PIE 2

SEGMENTO 3

- ▶ CARRERA A PIE: 1 VUELTA Y ENTRAN A META SIGUIENDO LA FLECHA VERDE, HABRÁ SEÑAL INDICÁNDOLO.

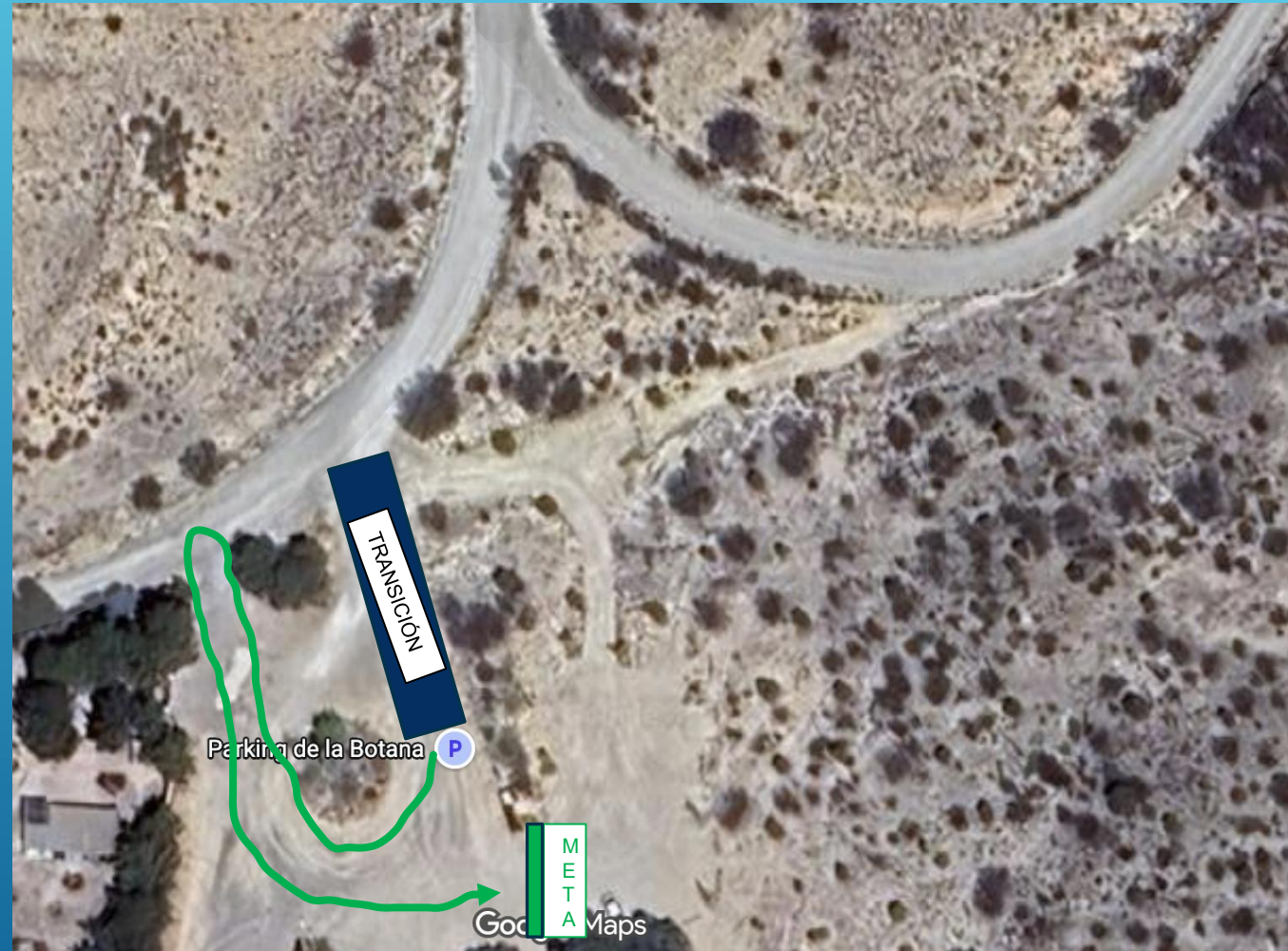



TODOS LOS HORARIOS Y RECORRIDOS SERÁN
SUSCEPTIBLES DE CAMBIOS POR PARTE DE
OFICIALES Y ORGANIZACIÓN CONSIDERANDO EL
NÚMERO DE PARTICIPANTES

¡¡MUCHA SUERTE!!