



# V DUCROSS MIGUEL ÁNGEL MORENO

► TOMELLOSO



# HORARIOS:

- ▶ Horario: (los horarios son susceptibles de modificación, previamente comunicada por la organización)
- ▶ • Entrega de dorsales: a partir de las 09:00 • Finalización entrega de dorsales: 10:30
- ▶ • Apertura Área de Transición: 09:15
- ▶ • Cierre Área de Transición: 10:45
- ▶ • Salida: 11:00
- ▶ • Finalización prueba 14:00 (tiempo máximo autorizado para terminar la prueba).
- ▶ • Entrega de premios: 14:15 3.

Los participantes recorrerán las siguientes distancias:

- ▶ • 5 Km de carrera a pie.
- ▶ • 22 km de ciclismo (Bicicleta de montaña, **prohibidas de carretera y Gravel**).
- ▶ • 2,5 km de carrera a pie

# SALIDA- META-AREA DE TRANSICIÓN:



# SEGMENTO CARRERA A PIE: 5 KM-2V PRIMER SEGMENTO TERCER SEGMENTO 2.5 KM-1V



# INICIO A SEGUNDA VUELTA CARRERA A PIE



# ENTRADA CARRERA A PIE AL AREA TRANSICIÓN, SALIDA BICI

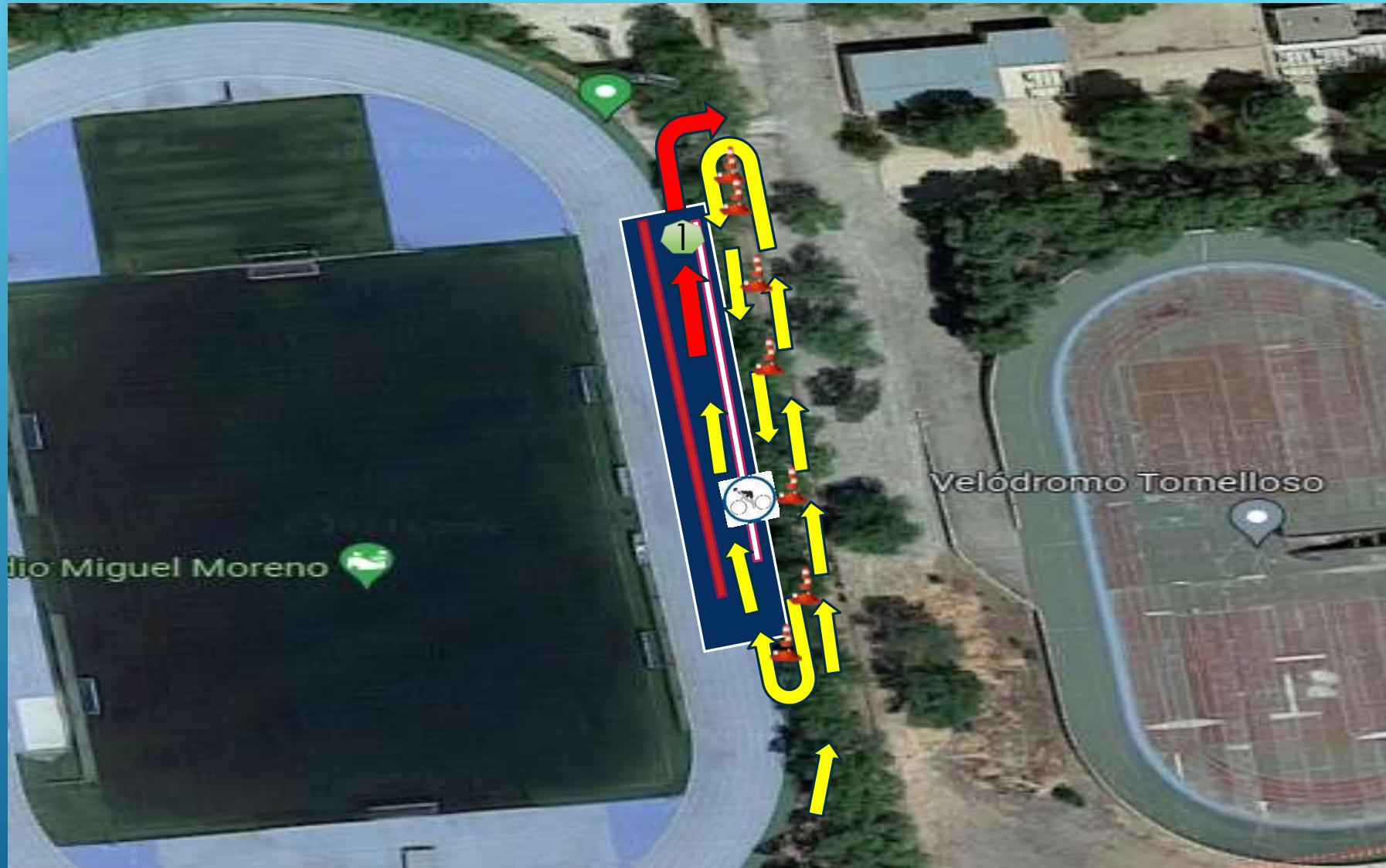

# SALIDA DE BICI:



# PERFIL:





# SEGMENTO DE CICLISMO: 3 VUELTAS

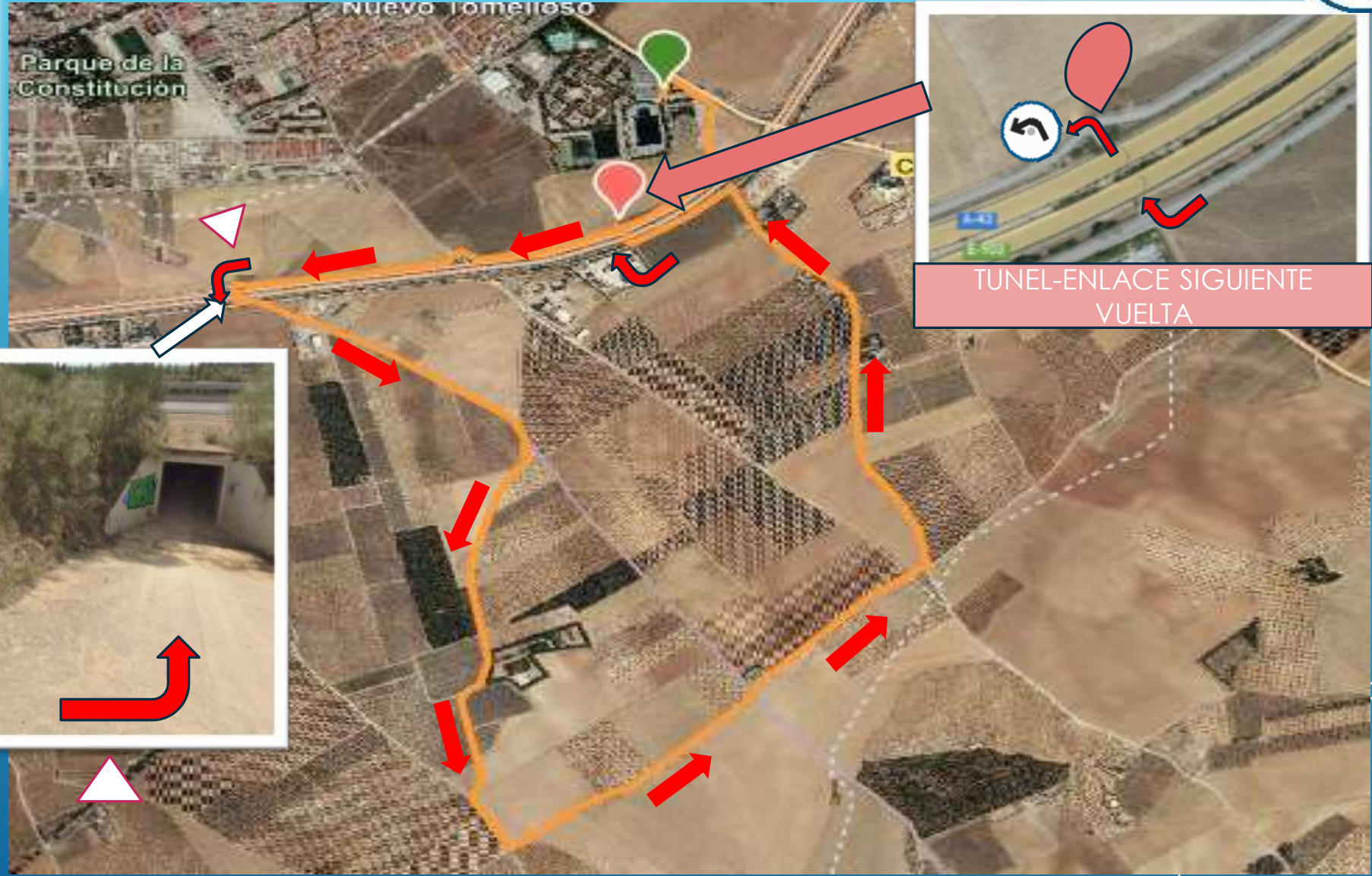

TUNEL-ENLACE SIGUIENTE VUELTA



# ÚLTIMA VUELTA GIRO A TRANSICIÓN:



# ENTRADA TRANSICIÓN Y SALIDA CARREA A PIE



# BUENA SUERTE



26 DE NOVIEMBRE 2023

LAGUNAS DE ROYIBERA SERIES

# 11:00 HORAS

PLAZAS LIMITADAS

## DUCROSS 5+20+2.5 KMS

**DUCROSS MIGUEL ANGEL MORENO 2023**

INSCRIPCIONES EN TRIATLONCLM.ORG

**¿TE ATREVES?**

TOMELLOSO...CAPITAL DE LA MANCHA

Logos of sponsors and organizing bodies: CIUDADACION DE CIUDAD REAL, TOMELLOSO, Ayuntamiento de Rosidera, CASA DE MONTEAL, DIPUTACION DE ALBACETE, Castilla-La Mancha, and FEDERACION TRIATLON CASTILLA LA MANCHA.