

II TRITOMELLOSO23





PLANO GENERAL CIUDAD DEPORTIVA:

CIUDAD DEPORTIVA TOMELLOSO

PUNTOS DE INTERÉS

- 1 PABELLÓN POLIDEPORTIVO
- 2 PATRONATO MUNICIPAL DE DEPORTES
- 3 PISCINA CLIMATIZADA
- 4 PISCINA OLÍMPICA
- 5 APARCAMIENTO
- 6 ENTRADA PISCINA PABELLÓN
- 7 ENTRADA CIUDAD DEPORTIVA
- 8 PLAZA LUDOMICA
- 9 CANTE
- 10 PARQUE INFANTIL
- 11 CONSOLERA
- 12 PISTA DE TENIS
- 13 PISTA DE PÁDEL
- 14 CAYTERA
- 15 VELÓDROMO
- 16 PISTA DE ATLETISMO
- 17 CAMPO FUTBOL DE CÉSPED ARTIFICIAL
- 18 MUNICIPIO MULTIDEPORTE
- 19 PISTA POLIDEPORTIVA DE CÉSPED
- 20 FORTÓN
- 21 PISTA DE PISTA Y CALEF





HORARIOS:

- ▶ **Horario: (los horarios son susceptibles de modificación, previamente comunicada por la organización)**
- ▶ - Entrega de dorsales: a partir de las 08:00 horas-piscina climatizada.
- ▶ - Finalización entrega de dorsales: 08:30 horas
- ▶ - Apertura Área de Transición: 08:00 horas
- ▶ - Cierre Área de Transición: 08:45 horas
- ▶ - Salida: 09:00 horas—piscina climatizada por tandas.
- ▶ - Finalización prueba 11:00 (tiempo máximo autorizado para terminar la prueba).
- ▶ - Entrega de premios: 11:15



1-SE REALIZARAN 4 SALIDAS.

2-SE DARÁ LA SIGUIENTE SALIDA INMEDIATAMENTE DESPUÉS DE QUE SALGA EL ÚLTIMO DE LA SALIDA ANTERIOR.

3-CADA TRIATLETA TENDRÁ SU CALLE ASIGNADA.

4-CADA TRIATLETA TENDRÁ QUE ESTAR ATENTO A SU SALIDA ASIGNADA,

5-SI UN DEPORTISTA INICIA LA COMPETICIÓN EN UNA SALIDA ANTERIOR A LA ASIGNADA SERÁ DESCALIFICADO.

6-SI UN DEPORTISTA LLEGA TARDE A LA SALIDA ASIGNADA NECESITARÁ LA AUTORIZACIÓN DEL OFICIAL DE SALIDA PARA INICIAR LA COMPETICIÓN. LA HORA DE SALIDA (PARA EL CRONOMETRAJE Y LOS RESULTADOS FINALES) SERÁ LA QUE TENÍA ASIGNADA EN ORIGEN.

DORSALES SALIDAS:



| CALLE 1 | CALLE 2 | CALLE 3 | CALLE 4 | CALLE 5 | CALLE 6 | CALLE 7 | CALLE 8 |
|--|------------|------------|------------|------------|------------|------------|------------|
| SALIDA Nº 1 GORRO COLOR  | | | | | | | |
| 64 | 61 | 57 | 51 | 53 | 55 | 59 | 63 |
| 65 | 62 | 58 | 52 | 54 | 56 | 60 | |
| SALIDA Nº 2 GORRO COLOR  | | | | | | | |
| 13 | 11 | 7 | 3 | 1 | 5 | 9 | 15 |
| 14 | 12 | 8 | 4 | 2 | 6 | 10 | |
| SALIDA Nº 3 GORRO COLOR  | | | | | | | |
| 30 | 27 | 23 | 19 | 16 | 21 | 25 | 29 |
| | 28 | 24 | 20 | 17 | 22 | 26 | |
| SALIDA Nº 4 GORRO COLOR  | | | | | | | |
| 43 | 39 | 35 | 31 | 33 | 37 | 41 | 45 |
| 44 | 40 | 36 | 32 | 34 | 38 | 42 | 46 |



EJEMPLO POSICIÓN TRIATLETA: IRÁN Y VOLVERÁN POR SU MISMO SITIO

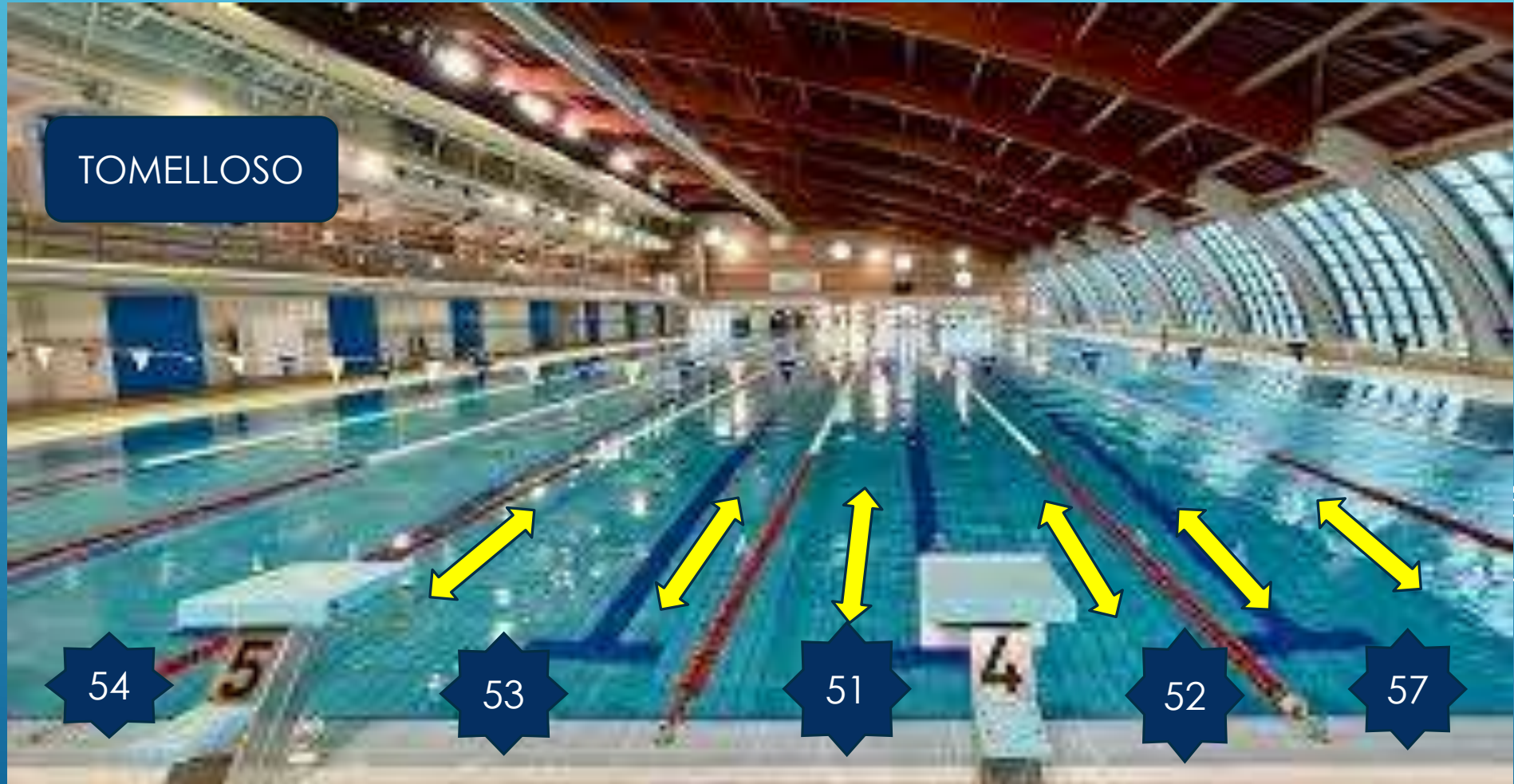



SALIDA AL SEGMENTO CICLISMO



SEGMENTO CICLISMO:

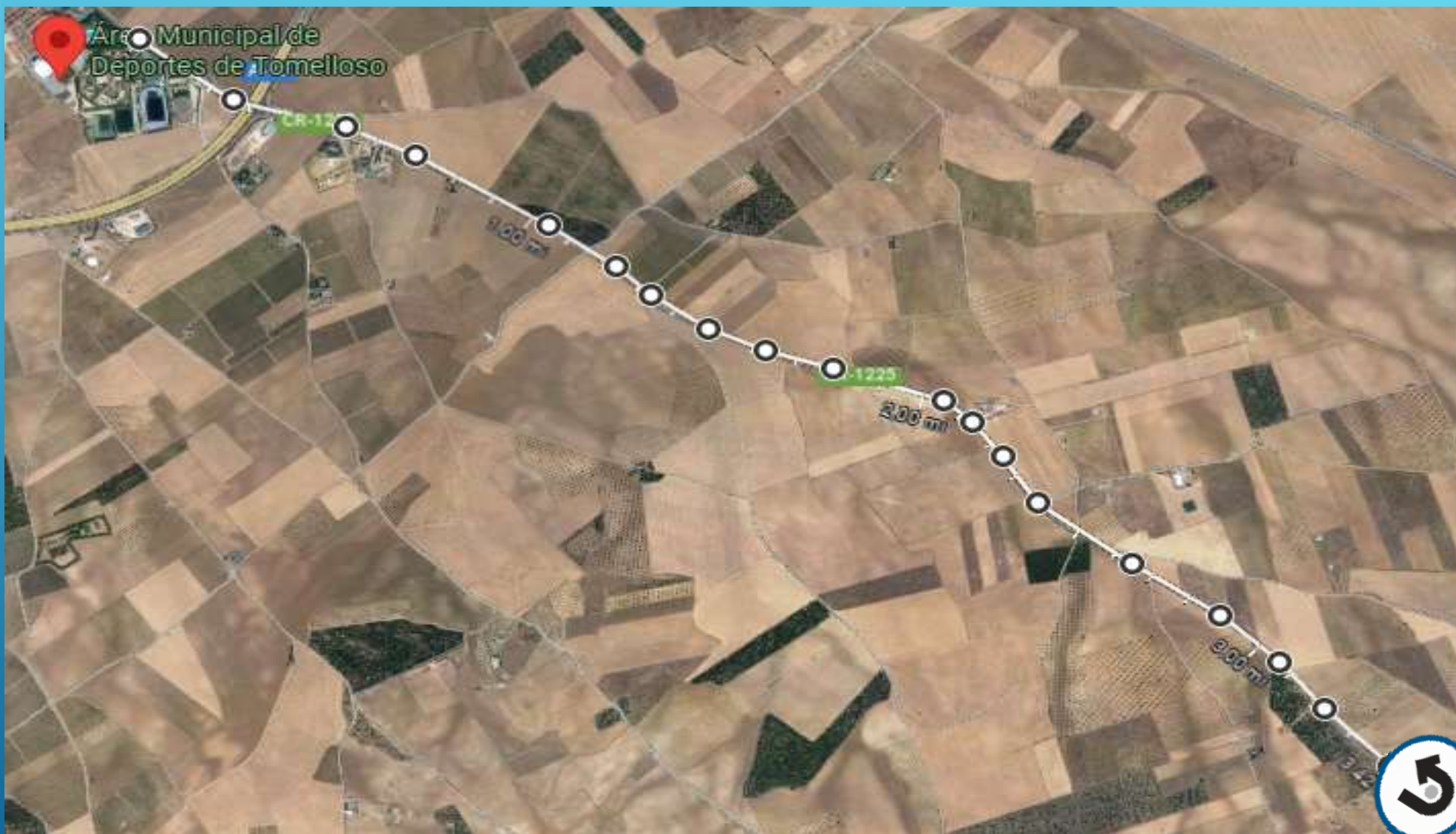



ENTRADA DEL SEGMENTO CICLISMO



INICIO SEGMENTO CARREA A PIE



RECORRIDO CARRERA A PIE



FIN SEGMENTO CARREA A PIE-META



BUENA SUERTE

LAGUNAS DE RUIDERA SERIES

TRITOMELLOSO '23

25 DE JUNIO

350 M NATACION

10 KM CICLISMO

2 KM CARRERA

Castilla-La Mancha **CIUDAD DE CIUDAD REAL** **TOMELLOSO** **BOGA DE MONTEIL** **Asociación de Ruidera** **LAGUNAS DE RUIDERA**