

7. Circuitos.

Natación 1520m (Salida 15:30)



Dos vueltas de 760m (2 x 760m – Total 1520m)

Transición 1

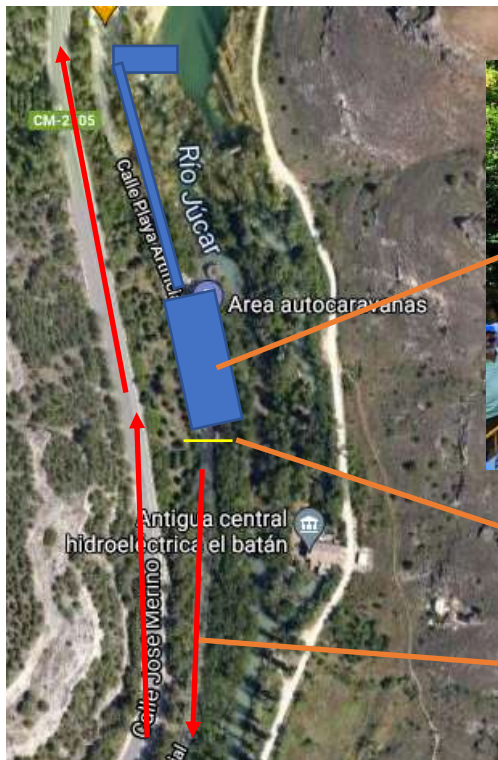

Línea de montaje

Inicio circuito de ciclismo

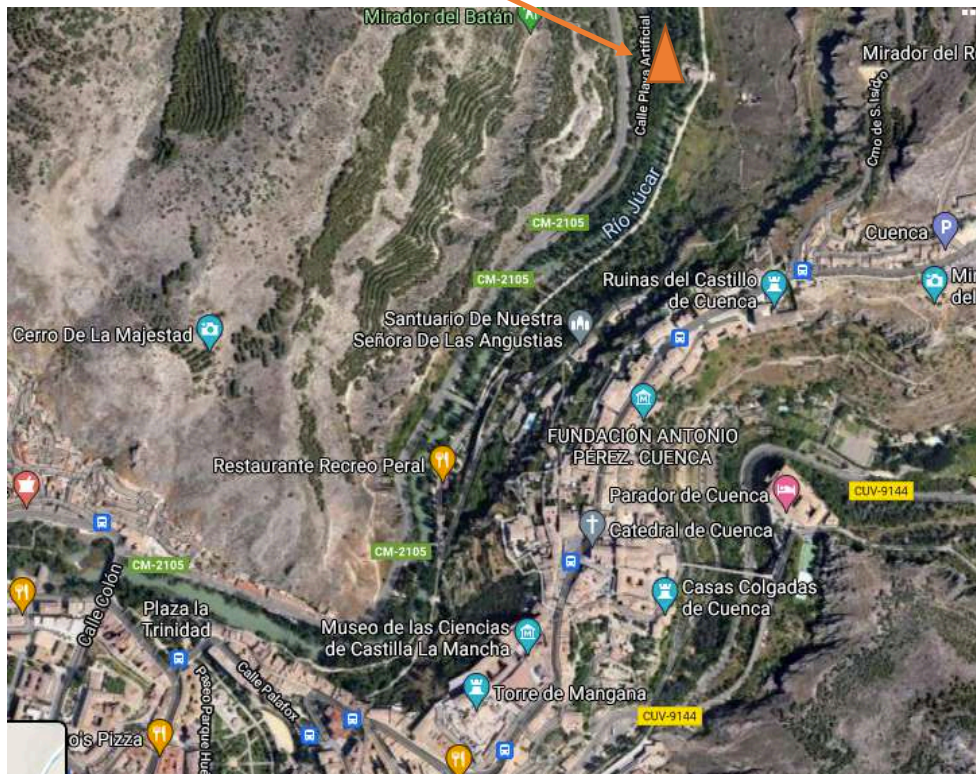

Circuito de Ciclismo
1 vuelta de 41'6km

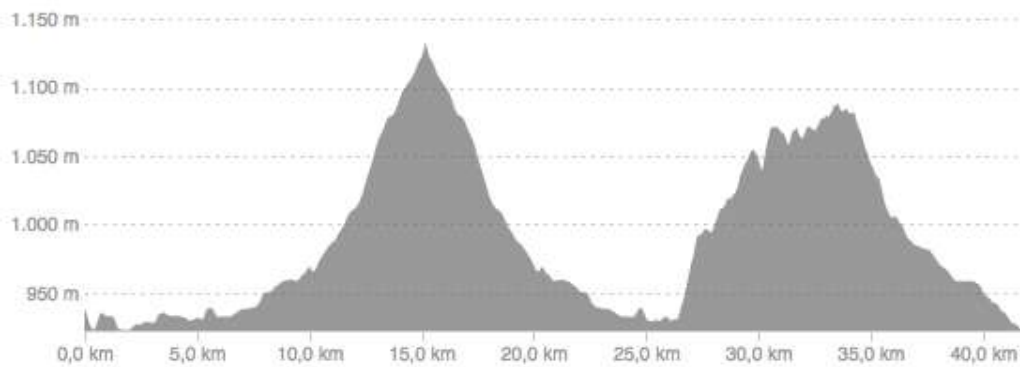
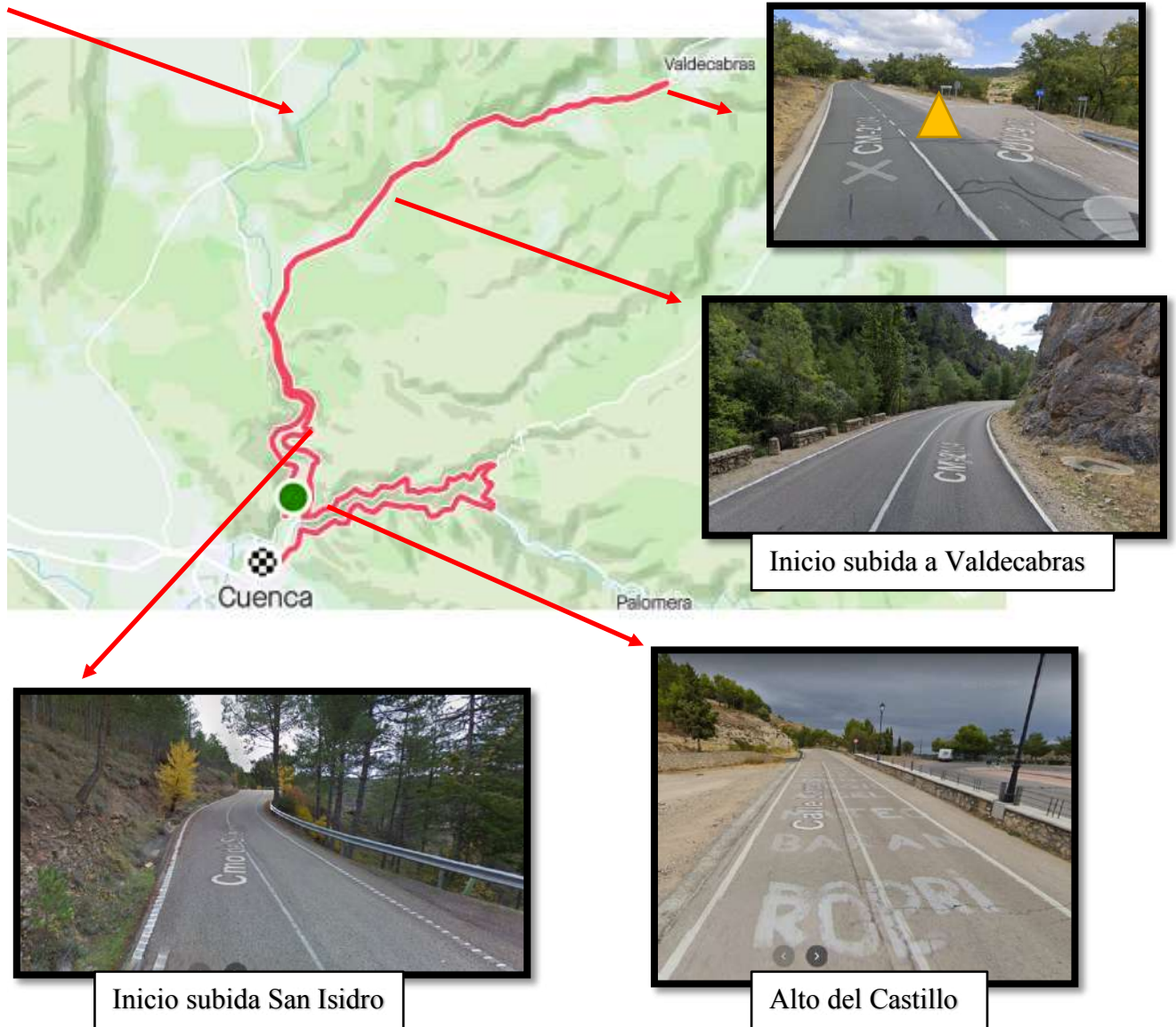

Perfil del recorrido de ciclismo

Transición 2

Plaza España – Cuenca

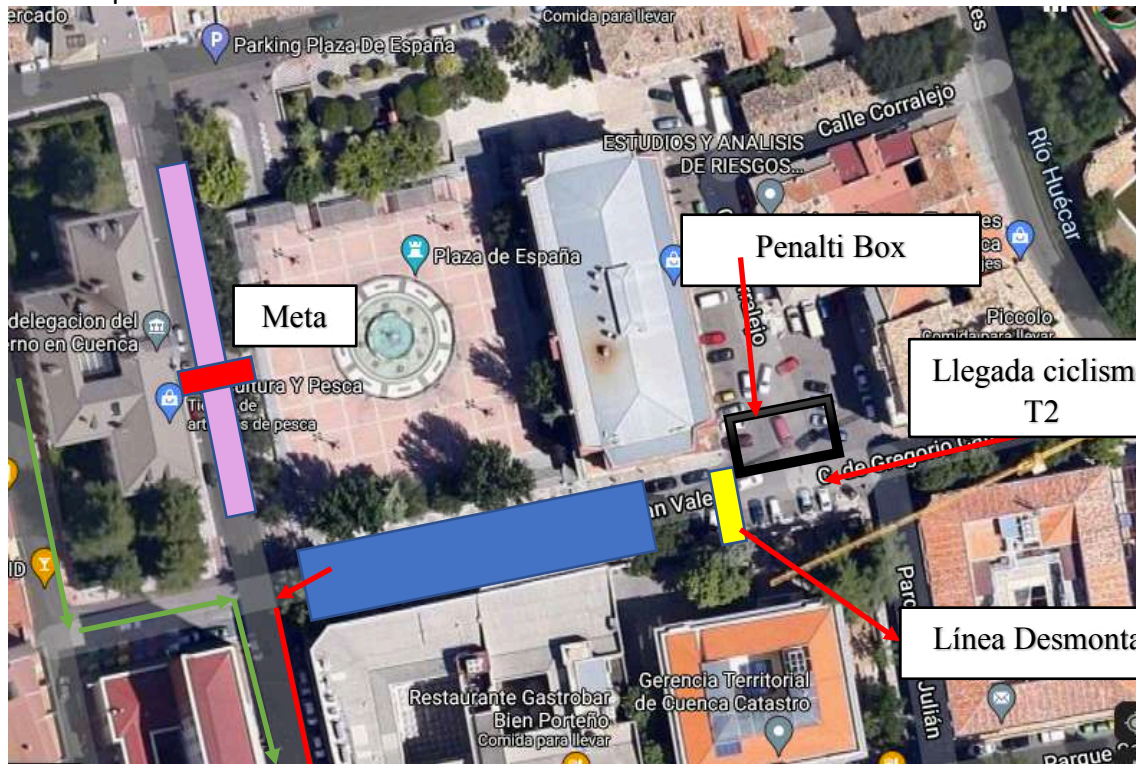

Vuelta carrera a pie

Inicio carrera a pie

Carrera a pie (10km)
4 vueltas de 2,5km



Avituallamiento

7.1 Descripción de recorridos

Horario de paso	CABEZA	COLA	
SALIDA: PLAYA ARTIFICIAL	15,30H	15,30H	
DOS VUELTAS NATACIÓN (60 MINUTOS MAXIMO)	15H50m	16h30m	
SEGMENTO CICLISTA (41 km.)	KILOMETRO		
Cruce Playa Artificial – CM-2105	0,5Km	15h 52	16h 35
Giro en Puente de Valdecabras CM-2104	5,3 km	15h 58	16h 45
Dirección pueblo Valdecabras Vuelta en km 9 CM-2104	14,3km	16h 15	17h 15
Cruce Puente de Valdecabras dirección CV-1601-20	23km	16h 28	17h 35
Mirador Martin Alhaja CV-1601-20	26km	16h 32	17h 50
Cruce del Castillo CV-1601-20 a CU-V-9144	29km	16h 37	18h 05
Ruta Turística hasta Hotel Cueva del fraile CU-V-9144	33,5km	16h 44	18h 15
Crta Palomera (CU-V-9144 hasta Cuenca)	39,5m	16h 53	18h 25
Cruce Puerta Valencia-Calle los Tintes	40,0km	16h 54	18h 27
Llegada Boxes PLAZA ESPAÑA*	41 km	16h 55	18h 30
3 HORAS MAXIMO NATACION + CICLISMO			
CARRERA A PIE (10 km)			
Recorrido urbano por el centro de la ciudad.*	17h 25	20h 00	
LLEGADA: T2 Plaza de España	17h 25	20h 00	
4 HORAS y 30 MÁXIMO			

Descripción paso del recorrido ciclista por Cuenca

*El paso por Cuenca se desarrollará por las siguientes calles desde la Puerta de Valencia: Calle de los Tintes, Calle Gregorio Catalán Valero. (Calle donde estará la segunda transición)

Descripción paso del recorrido carrera a pie por Cuenca

* Salida desde la calle Gregorio Catalán Valero giro a la derecha por la calle Juan Correcher nos metemos dentro del Parque San Julián, (se recorre el parque por la zona interior del mismo), salida por la calle peatonal hacia la calle Aguirre, giro a la derecha por la calle peatonal delante de la Iglesia de San Esteban, giro a la derecha por la calle Carretería continuación por la calle Calderón de la Barca giro de 180º continuando por la misma calle pero en sentido contrario hasta la calle Alonso Chirino, giro a la izquierda hacia la Calle Parque San Julián (delante del hotel Alfonso VIII) giro a la izquierda hacia la calle de los Hermanos Valdés, giro a la derecha por la calle Fray Luis de León al final de la calle giro de 180º continuando por la misma calle en sentido contrario hacia la calle Hermanos Valdés, la ultima vuelta termina en la calle Juan Correcha.